



Poder Judiciário
Tribunal de Justiça do Estado de Pernambuco
Diretoria de Informática – Unidade de Negócios e Suporte aos Juizados Especiais

Projeto Numeração Processual Única (NPU) – *Juizados Criminais*

Visão Geral

A Numeração Processual Única, prevista pelo Conselho Nacional de Justiça (CNJ) em sua Resolução Nº 65/2008, visa a padronizar o formato dos números dos processos no âmbito do Judiciário com o intuito de facilitar o acesso às informações processuais e de agilizar a prestação jurisdicional.

Semântica da NPU

Todos os processos (novos e antigos) possuirão, a partir de agora, uma numeração única (NPU), através da qual serão identificados preferencialmente.

A NPU possui as seguintes características:

Formato: NNNNNNN-DD.AAAA.J.TR.OOOO
Exemplo: 0000100-15.2008.8.17.0000

Onde:

Campo	Dígitos	Descrição
NNNNNNN	7	Número sequencial por unidade de origem (OOOO), a ser reiniciado a cada ano
DD	2	Dígito verificador
AAAA	4	Ano da autuação do processo
J	1	Órgão ou segmento do Poder Judiciário (Justiça dos Estados: código 8)
TR	2	Tribunal do respectivo segmento do Poder Judiciário (Pernambuco: 17)
OOOO	4	Unidade de origem do processo (ver tabela 1)

Impacto no acervo de processos

Os processos já autuados (antigos) serão identificados por uma NPU respectiva, gerada retroativamente. Para estes casos, a consulta pelo número antigo do processo (NNNNNN/AAAA-SS) também estará disponível.

Os processos novos ganharão apenas a NPU, não mais um número antigo.



Poder Judiciário
Tribunal de Justiça do Estado de Pernambuco
Diretoria de Informática – Unidade de Negócios e Suporte aos Juizados Especiais

Detalhamento das alterações no sistema

Consulta por número de processo NPU

Todas as telas que solicitam o número do processo foram convertidas para o formato da NPU:

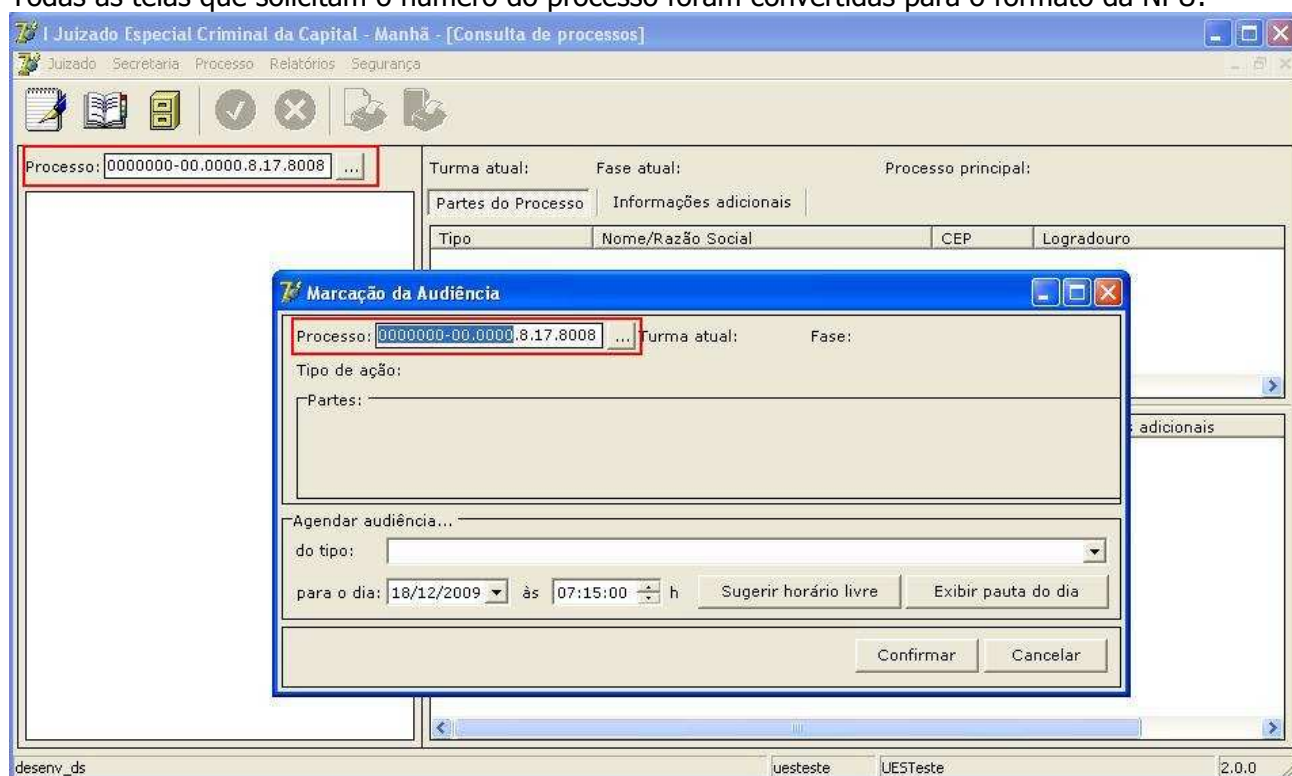

Processo: 0000000-00.0000.8.17.8008



Poder Judiciário
Tribunal de Justiça do Estado de Pernambuco
Diretoria de Informática – Unidade de Negócios e Suporte aos Juizados Especiais

Consulta por número de processo antigo

A consulta por número antigo é realizada através do botão  ao lado do campo da NPU:

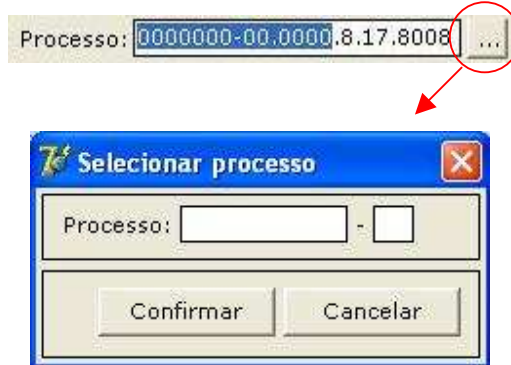

Exibição do número de processo em telas e relatórios

Todas as telas e relatórios passam a exibir a NPU (processos novos) ou NPU + número antigo (processos antigos).

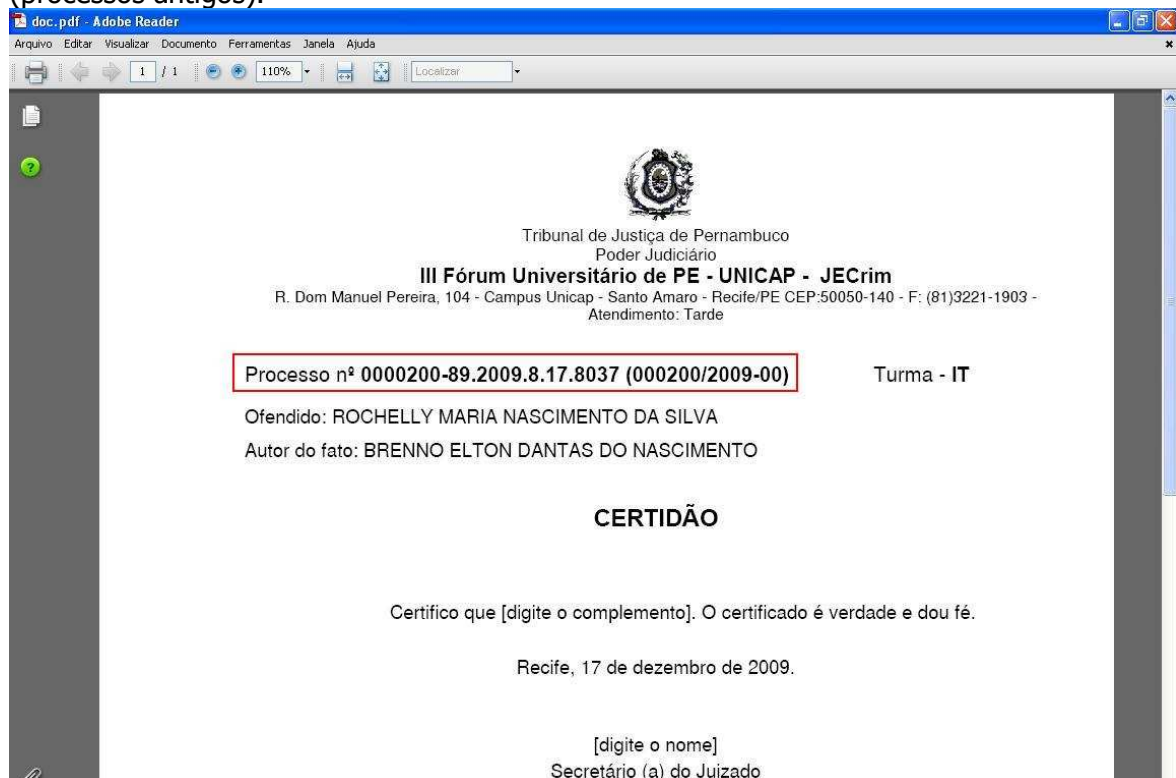



Poder Judiciário
Tribunal de Justiça do Estado de Pernambuco
Diretoria de Informática – Unidade de Negócios e Suporte aos Juizados Especiais

Processo	Hora	Tipo	Duração (min)	Situação	Encaixe?
0000000-00.0000.0.00.0000 (001102/2007-00)	14:00	Transação Penal	30	A realizar	não
0000637-33.2009.8.17.8037 (000637/2009-00)	14:30	Transação Penal	30	A realizar	não
0000649-47.2009.8.17.8037 (000649/2009-00)	15:00	Transação Penal	30	A realizar	não
0000348-03.2009.8.17.8037 (000348/2009-00)	15:30	Transação Penal	30	A realizar	não
0000000-00.0000.0.00.0000 (001130/2008-00)	16:00	Transação Penal	30	A realizar	não
0000740-40.2009.8.17.8037 (000740/2009-00)	16:30	Transação Penal	30	A realizar	não
0000738-70.2009.8.17.8037 (000738/2009-00)	17:00	Transação Penal	30	A realizar	não

Facilitação na digitação da NPU

Para facilitar a digitação do número unificado, o sistema atua da seguinte maneira:

- Campo 'NNNNNNN': completa os 'zeros à esquerda' automaticamente;
- Campo 'J': sugere o campo fixo com valor '8' (Justiça dos Estados e DF);
- Campo 'TR': sugere o campo fixo com o valor '17' (Pernambuco);
- Campo 'OOOO': sugere o código da unidade na qual o usuário está consultando o acervo.

Códigos de unidades na NPU

A tabela a seguir apresenta os códigos de unidades na NPU:

Nome	Cidade	Código da unidade
I Juizado Especial Criminal da Capital	Recife	8008
II Juizado Especial Criminal da Capital	Recife	8018
Juizado Especial Criminal do Idoso	Recife	8021
Juizado Especial do Torcedor - JETEP - JECrim	Recife	8029
III Fórum Universitário de PE - UNICAP - JECrim	Recife	8037
I Juizado Especial Criminal de Jaboatão	Jaboatão dos Guararapes	8014
I Juizado Especial Criminal de Olinda	Olinda	8031
I Juizado Especial Criminal de Garanhuns	Garanhuns	8023
I Juizado Especial Criminal de Goiana	Goiana	8033
I Juizado Especial Criminal de Caruaru	Caruaru	8043

Tabela 1 – Códigos de unidades na NPU